

Foro regional noreste de la Federación de Economistas: Medidas de la reactivación económica estatal y de desarrollo regional frente a la pandemia Covid 19.

Presenta

Tema:

Aarón Luis Morales

Licenciado en Economía. UV

Especialista en Administración del Comercio Exterior. UV

Catedrático en diversas universidades del Estado de Veracruz durante 10 años.

Experiencia profesional en el sector público como en el sector privado.

Temas de interés :

Economía internacional

Economía Regional

Macroeconomía

“Medidas de reactivación económica en la Zona Sur de Veracruz, retos y alcances de las estrategias fiscales frente a la pandemia COVID 19.”



ASPECTOS GEOGRÁFICOS REGION COATZACOALCOS

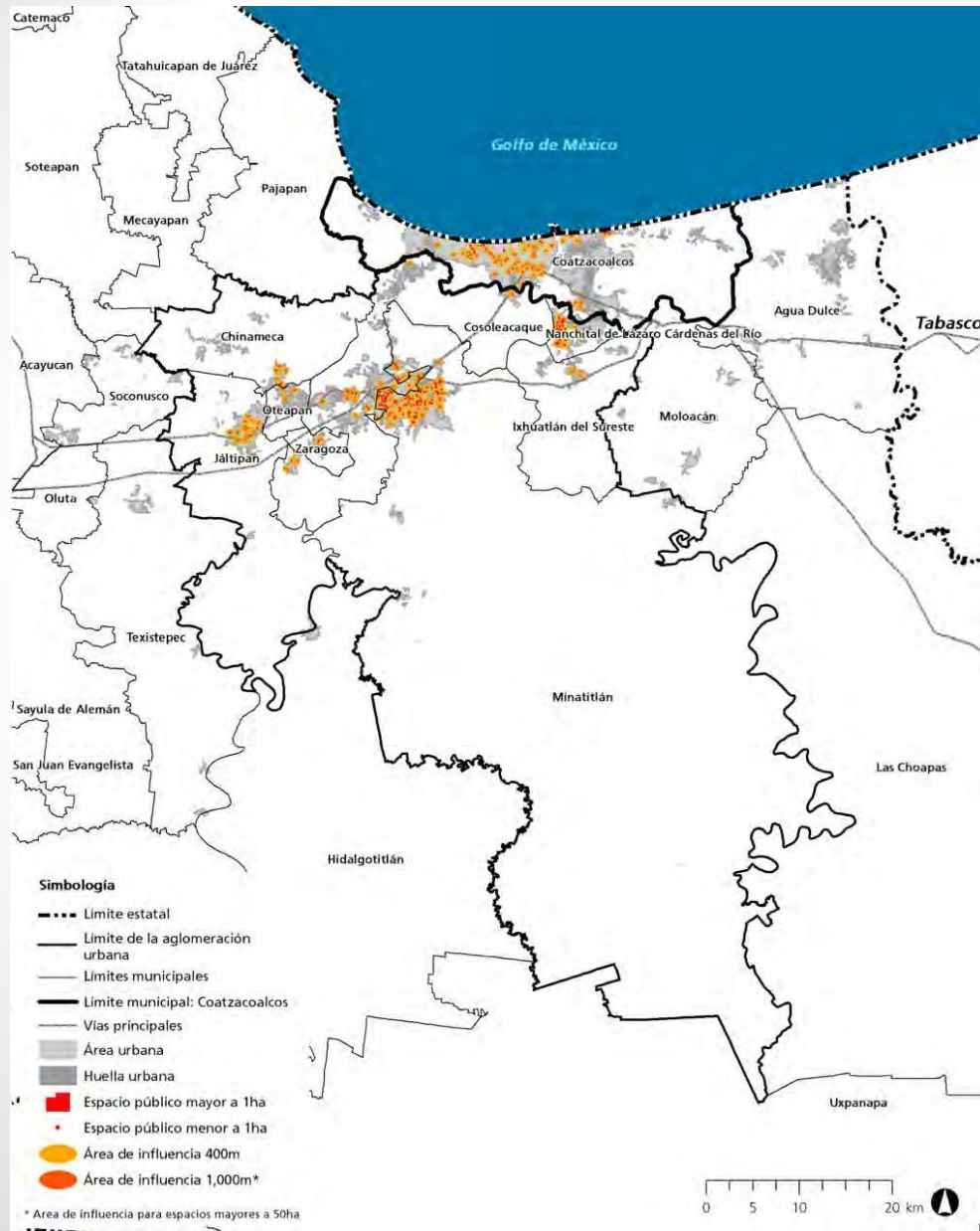

Municipios colindantes de

Coahuila de Zaragoza: 319, 187

- Agua Dulce 48,091
- Moloacán 17,604
- Nanchital 30,039
- Cosoloacaque 129,527
- Pajapan 17,480
- Las Choapas 81,827
- Ixhuatlán del Sureste 15,800
- Minatitlán 157,393
- Chinameca 16,241
- Oteapan 16,222
- Zaragoza 11,354
- Jaltipán 41,644

Total: 902,409 habitantes

Coahuila de Zaragoza representa el 35.4% de habitantes de la región.

Para el 2015 (INEGI), esta región representaba el 11.1% del total de población.

SITUACIÓN DE LA ECONOMÍA DE LA REGION COATZACOALCOS ANTES DE LA PANDEMIA

Con datos proporcionados por el Consejo Coordinador Empresarial Región Sur del Estado de Veracruz la situación económica era la siguiente:

1. El 85% de la industria petroquímica nacional se encuentra en Coatzacoalcos con 35 empresas diferentes que representan 50 mil millones de dólares.
2. Generación de 15 mil empleos directos y 20 mil indirectos.
3. Dentro de la laguna de pajaritos se tienen 18 posiciones de atraques diferentes.
4. Aparato de justicia reactivo y preventivo, para los altos índices delictivos.
5. De enero 2018 a enero 2020 cerraron 90 empresas debido a la inseguridad.

SITUACIÓN DE LA ECONOMÍA DE LA REGION COATZACOALCOS DURANTE LA PANDEMIA

- Pemex reporta una pérdida histórica de 562 mil millones de pesos en el primer trimestre de 2020.
- Movilidad de trabajadores de zonas de contagio (Ciudad del Carmen) a municipios Veracruz, Coatzacoalcos, Reynosa, Tampico y Ciudad Madero, así como a Ciudad de México
- Desabasto de agua y leche y medicamentos antirretrovirales.
- Al inicio de la pandemia, desabasto de cubre bocas, gel antibacterial.
- Incremento en los precios de la canasta básica, desabasto para insumos de higiene personal y disminución en la calidad del servicio de los hospitales personales.
 - Incremento del precio del huevo y la tortilla.
 - Incremento en cubre bocas, gel antibacterial, y guantes látex.
- Desabasto e incremento de precios de bebidas alcohólicas.
- Cierre de empresas por inseguridad.
- Cierre de 5 hoteles por crisis económica y contingencia.
- Cierre de vialidades en el centro de Coatzacoalcos.
- Disminución del comercio con municipios vecinos, contrae un efecto negativo en sectores agrícolas y ganaderos.

ESTRATEGIAS FISCALES FEDERALES

- Créditos sin interés
- Créditos con una tasa muy baja
- Un millón de créditos de 25,000 pesos a Pymes
- Políticas fiscal 2021 apoyo a Pymes

ESTRATEGIAS FISCALES ESTATALES

- Créditos a Pymes sin intereses
- 100 MDP para 10,000 Créditos
- El monto mínimo de pago es de 416 pesos.
- Se requiere de un aval solidario.
- Las empresas con una plantilla no mayor a 50 empleados gozará del diferimiento del Impuesto sobre la Nomina en el bimestre marzo-abril.

ESTRATEGIAS FISCALES MUNICIPALES

- Estrategias fiscales municipales no definidas.